

## วิธีการ Setup Incredimail

1. ไป Download Incredimail ที่ <http://www.incredimail.com/english/download/> and run the installer

2. เปิดโปรแกรม Incredimail แล้ว Tools --> Email Accounts

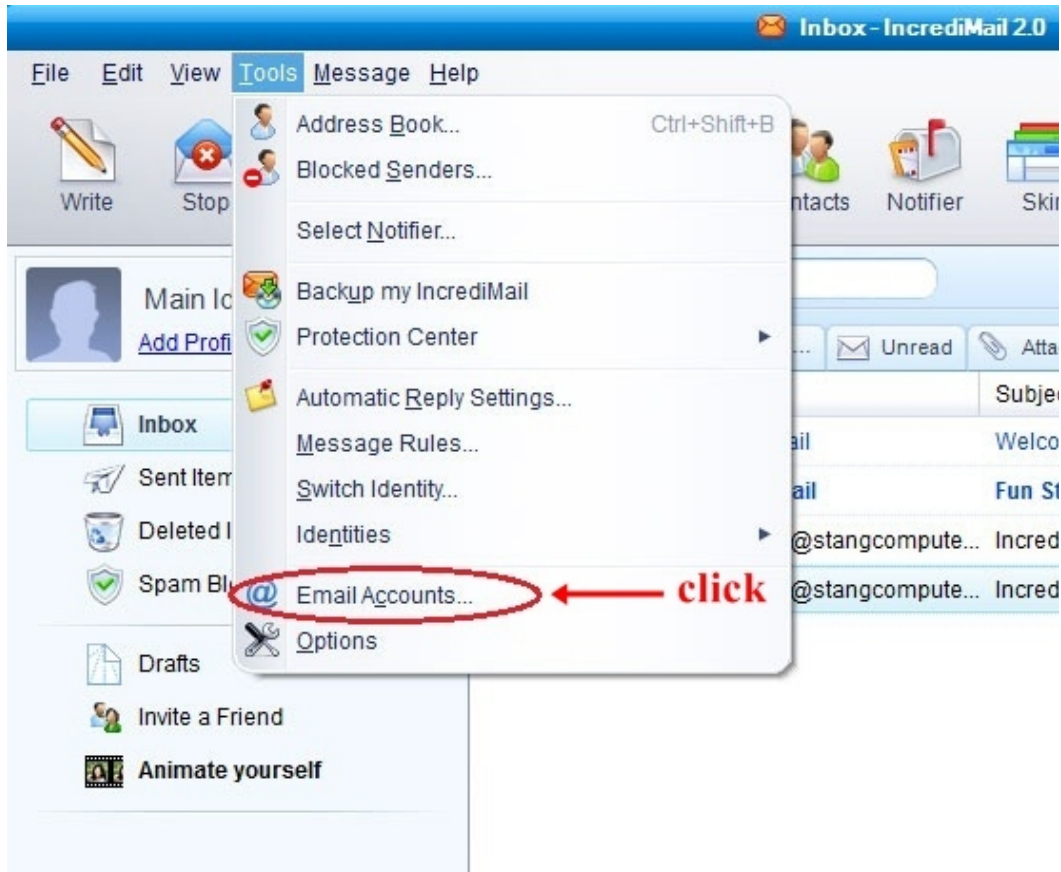

### 3. เลือก Add

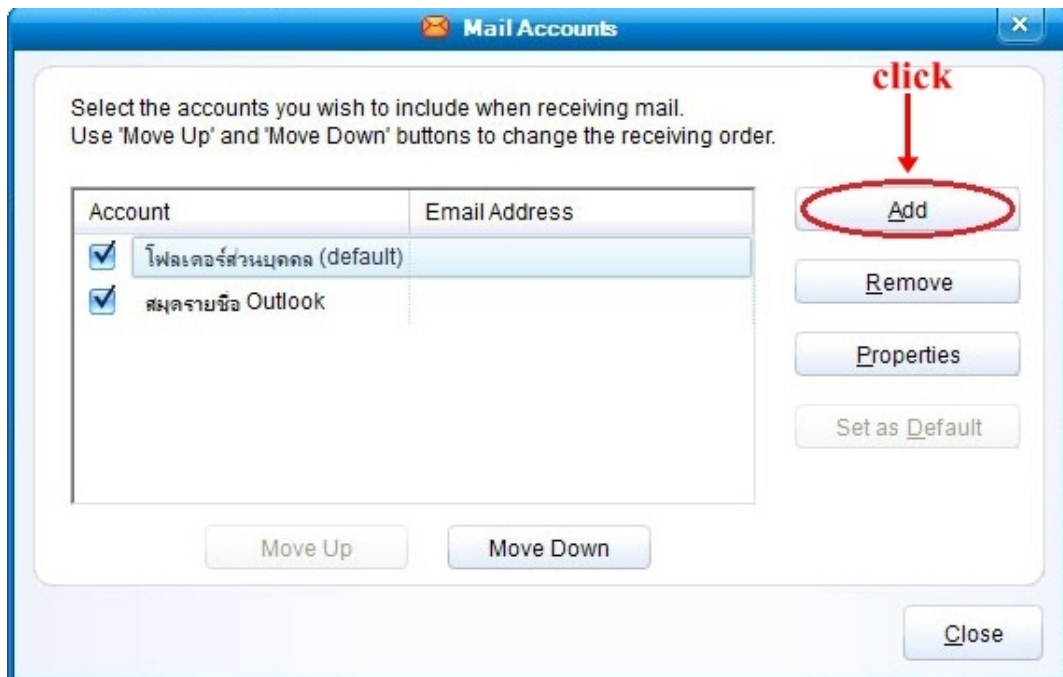

### 4. เลือก Let me configure settings myself --> Next

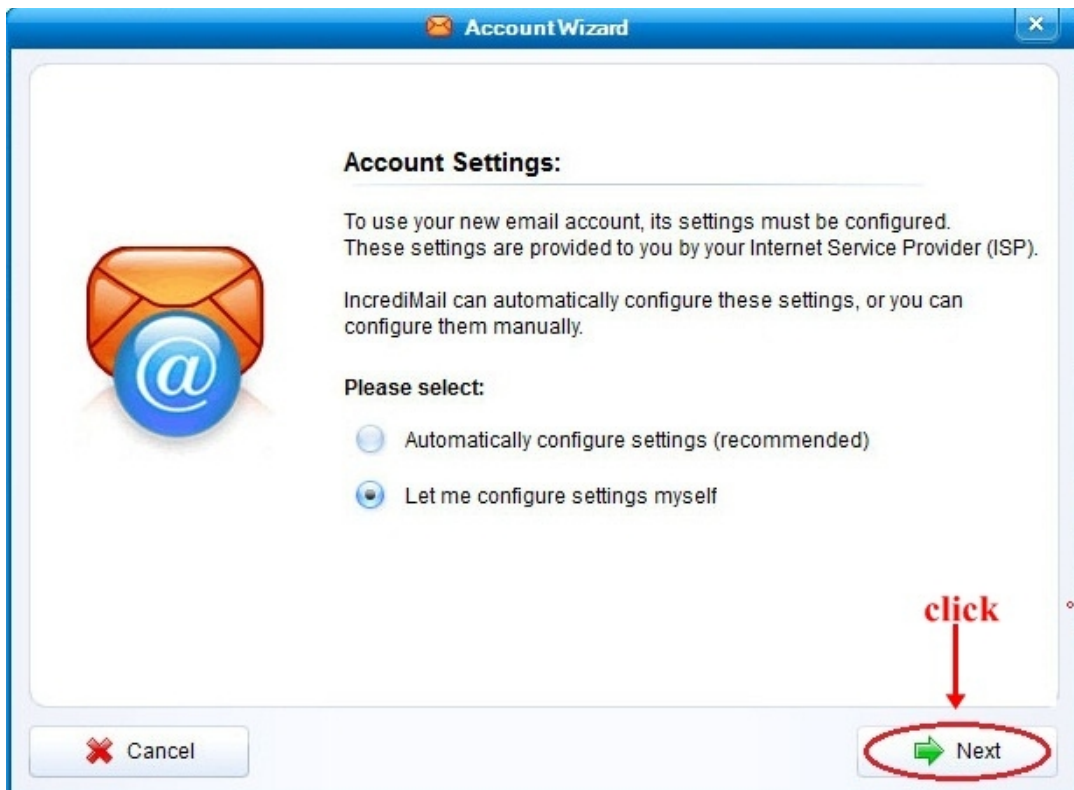

## 5.ใส่ Email address และ password

Account Wizard

**Connect to your account**

Please enter your email address and password:

Your email address:   
For example: paul@isp.com

Your password:

Cancel Back Next

6.ให้ เลือก My incoming mail server เป็นแบบ POP3 แล้วกรอกรายละเอียด Incoming mail (POP3) server และ Outgoing mail (SMTP) server ตั้งตั้งรูป แล้วให้กดปุ่ม Next

Account Wizard

**Connect to your account**

Incoming and Outgoing mail servers

My incoming mail server type is: POP3

Please verify that this is your incoming (POP3) mail

Incoming mail server:

Please verify that this is your outgoing (SMTP) mail

Outgoing mail server:

Cancel Back Next

## 7. เลือก OK

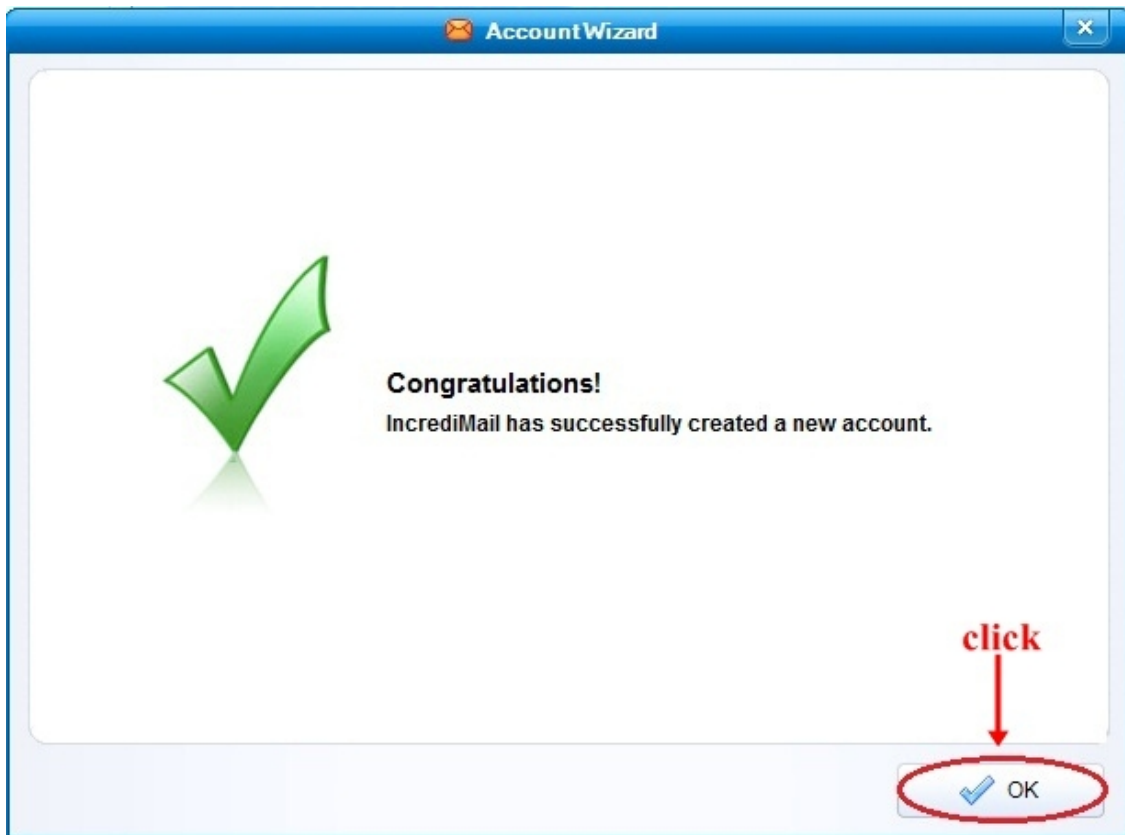

## 8. ให้คลิกที่ Set as Default

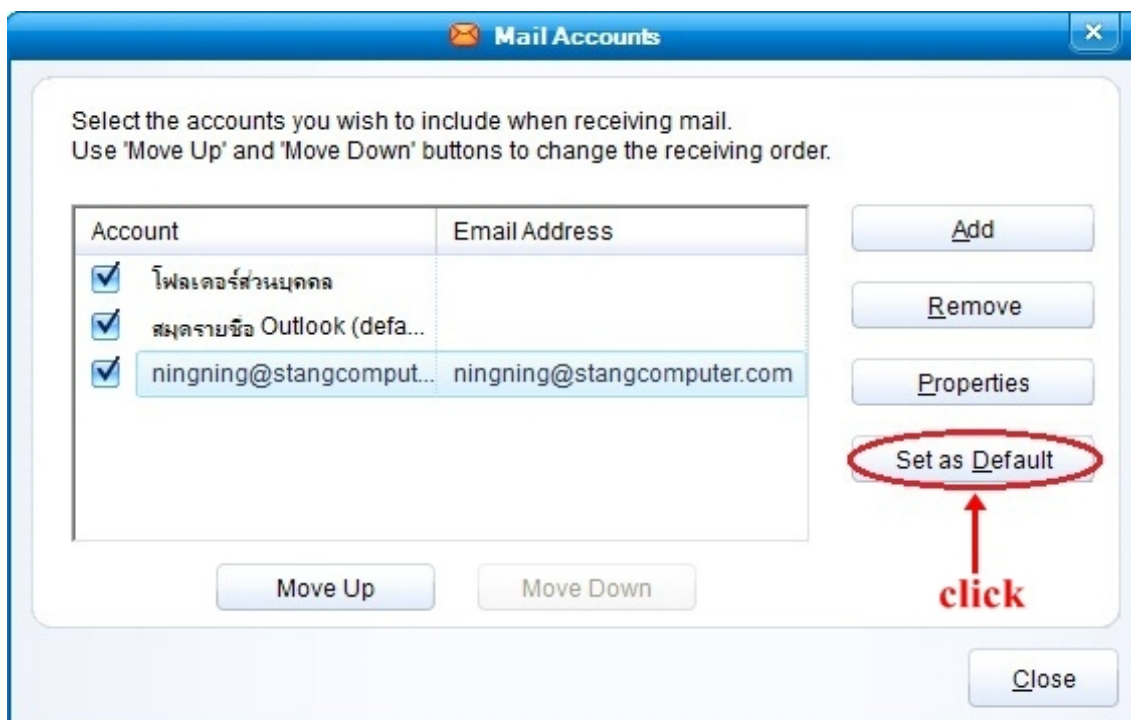

## 9.เลือก Properties

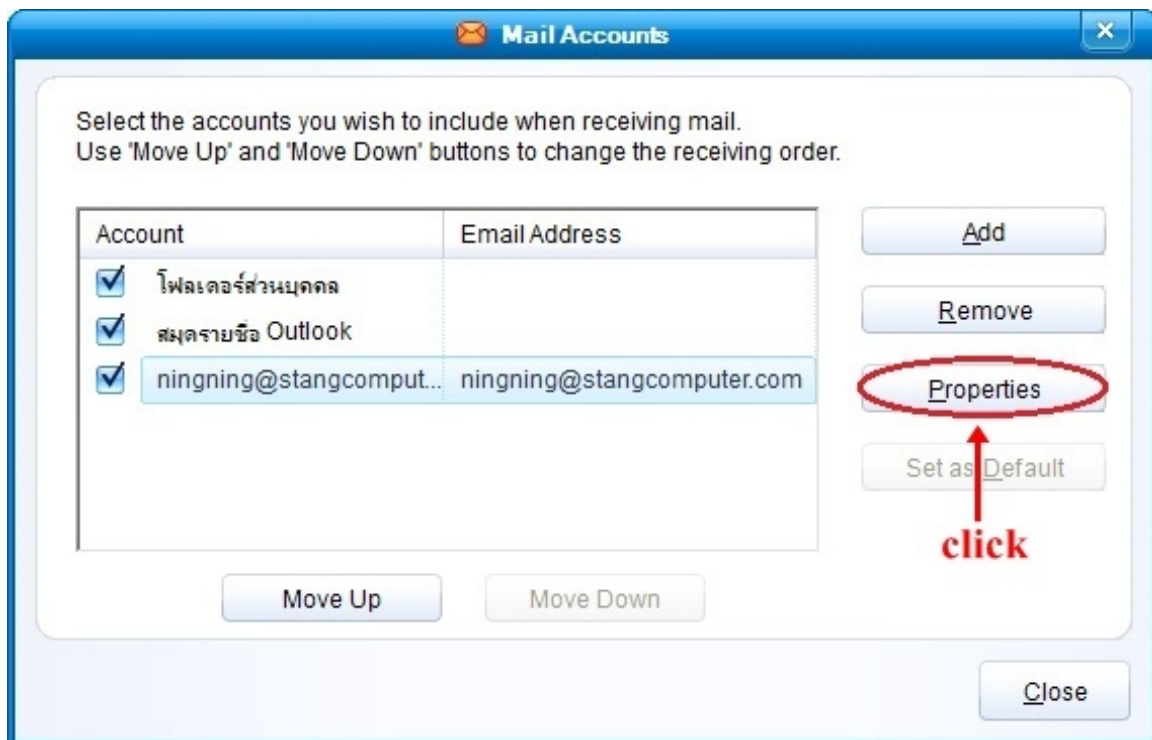

10.เลือกหัวข้อ General และ Account Name , Display Name , Email address ให้เรียบร้อย แล้วกด OK

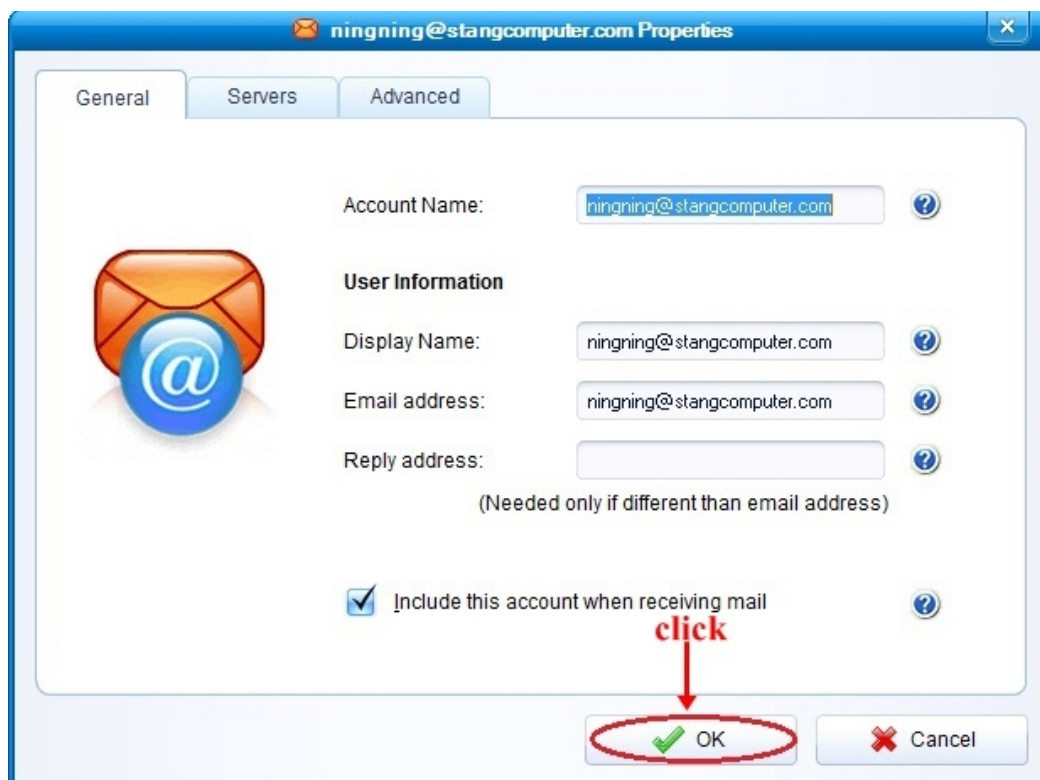

11.เลือกหัวข้อ General และ Account Name , Display Name , Email address ให้เรียบร้อย แล้วกด OK



12.เลือกหัวข้อ Servers แล้วใส่ข้อมูลให้ครบ แล้วกด OK

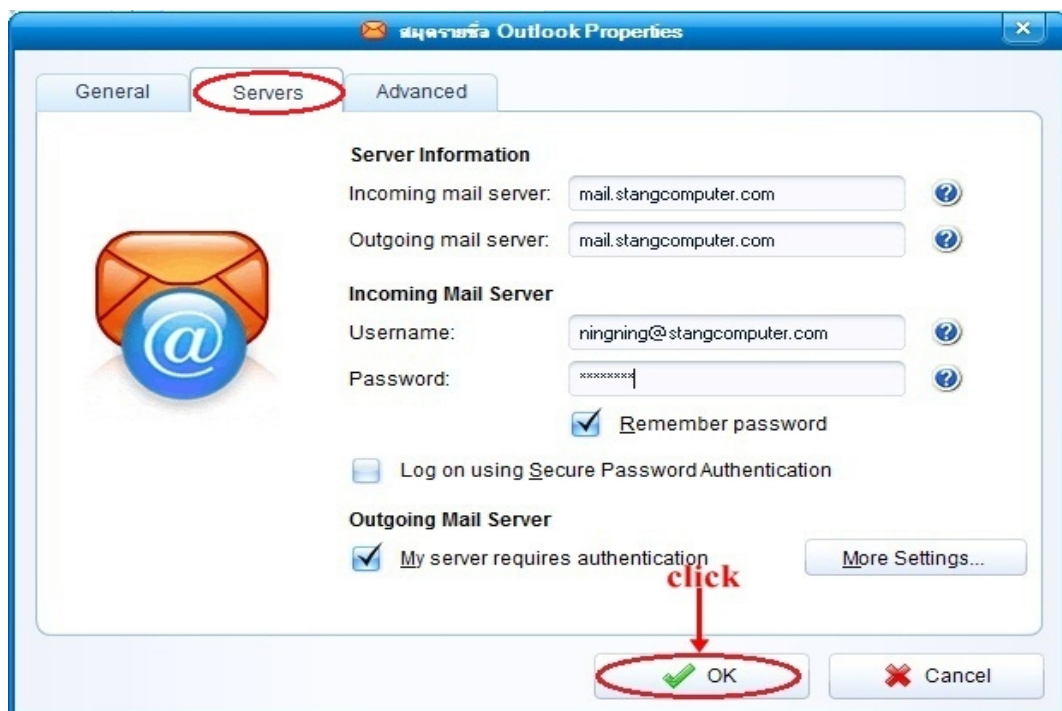

### 13.เลือกหัวข้อ Advanced คลิก OK

